



SERVICIO LOCAL DE EDUCACIÓN PÚBLICA

**SANTA
CORINA**

Cerrillos | Estación Central | Maipú



✦ Cuenta Pública Participativa 2023

Servicio Local de
Educación Pública
Santa Corina

Ignacio Cáceres Pinto
Director Ejecutivo



◆ Nuevo Sistema de Educación Pública LEY 21.040





SERVICIO LOCAL DE EDUCACIÓN PÚBLICA

**SANTA
CORINA**
Cerrillos | Estación Central | Maipú



✦ Principios de la Ley



Pertinencia local,
diversidad de los
proyectos educativos
y participación de la
comunidad



Colaboración y trabajo
en red



**Proyectos educativos
inclusivos,** laicos y de
formación ciudadana



Formación ciudadana y
valores republicanos



Desarrollo equitativo e
igualdad de oportunidades



Cobertura nacional y
garantía de acceso



Integración con el **entorno**
y la **comunidad**



Mejora continua de
la calidad



Calidad integral





SERVICIO LOCAL DE EDUCACIÓN PÚBLICA

**SANTA
CORINA**
Cerrillos | Estación Central | Maipú



✦ Caracterización del SLEP



Estructura del sistema

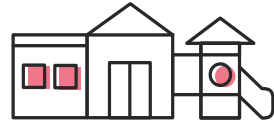

Jardines

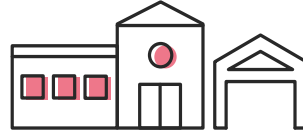

Escuelas

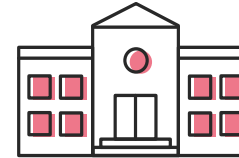

Liceos



Comité Directivo

Supervisa el adecuado desarrollo estratégico y rendición de cuentas del Servicio Local.

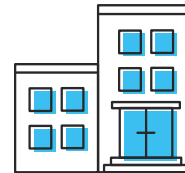

70 Servicios Locales de Educación Pública (SLEP)

a lo largo de todo Chile trabajando en red.

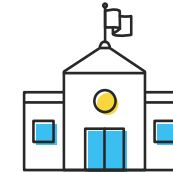

Consejo Local

Elegido por la comunidad educativa, colabora con el desarrollo del Servicio Local.



SERVICIO LOCAL DE EDUCACIÓN PÚBLICA

SANTA CORINA

Cerrillos | Estación Central | Maipú

SLEP Santa Corina

📍 Región Metropolitana

2023



Inicio funciones
Directores
Ejecutivos/as

2024



2025



Traspaso
establecimientos
educacionales

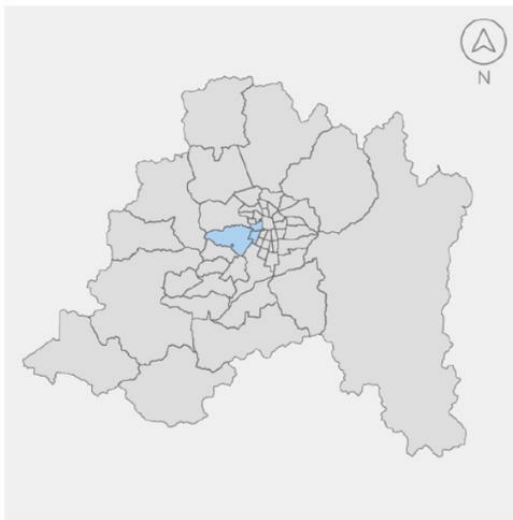



Jardines infantiles y/o salas cunas

| COMUNA | N° JISC | Matrícula |
|------------------|-----------|-------------|
| Cerrillos | 7 | 599 |
| Estación Central | 9 | 812 |
| Maipú | 26 | 2309 |
| Total | 42 | 3720 |

| COMUNA | Educadoras de párvulos | Asistentes de la educación |
|------------------|------------------------|----------------------------|
| Cerrillos | 35 | 90 |
| Estación Central | 36 | 124 |
| Maipú | 154 | 370 |
| Total | 225 | 584 |

Escuelas y liceos de educación especial, regular y EPJA HC y TP

| COMUNA | N° EE | Matrícula 2023 (preli) |
|--|-----------|------------------------|
| <input type="checkbox"/> Cerrillos | 9 | 3800 |
| Urbano | 9 | 3800 |
| <input type="checkbox"/> Estación Central | 15 | 9016 |
| Urbano | 15 | 9016 |
| <input type="checkbox"/> Maipú | 25 | 15890 |
| Urbano | 25 | 15890 |
| Total | 49 | 28706 |

| COMUNA | Docentes | Asistentes |
|------------------|-------------|-------------|
| Cerrillos | 314 | 233 |
| Estación Central | 664 | 481 |
| Maipú | 1188 | 635 |
| Total | 2166 | 1349 |

*Datos docentes y asistentes de la educación año 2023



SERVICIO LOCAL DE EDUCACIÓN PÚBLICA

**SANTA
CORINA**
Cerrillos | Estación Central | Maipú



✦ **Comités Directivos y Consejos Locales de Educación**

Participación y vinculación territorial en los SLEP



✦ ¿Qué es un Comité Directivo?



El Comité Directivo es el **encargado de velar por el adecuado desarrollo del Servicio Local**, por la rendición de cuentas de la directora o director ejecutivo ante la comunidad local y además se encarga de contribuir a la vinculación del Servicio Local con las instituciones de gobierno de las comunas y la región.

✦ ¿Qué es un Consejo Local?

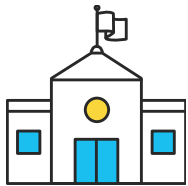

El Consejo Local es un comité que colabora con la directora o director ejecutivo de cada Servicio Local y que **representa los intereses de las comunidades educativas**, para garantizar que se consideren sus necesidades y particularidades.



✕ Comité Directivo

✕ Este comité está integrado por:

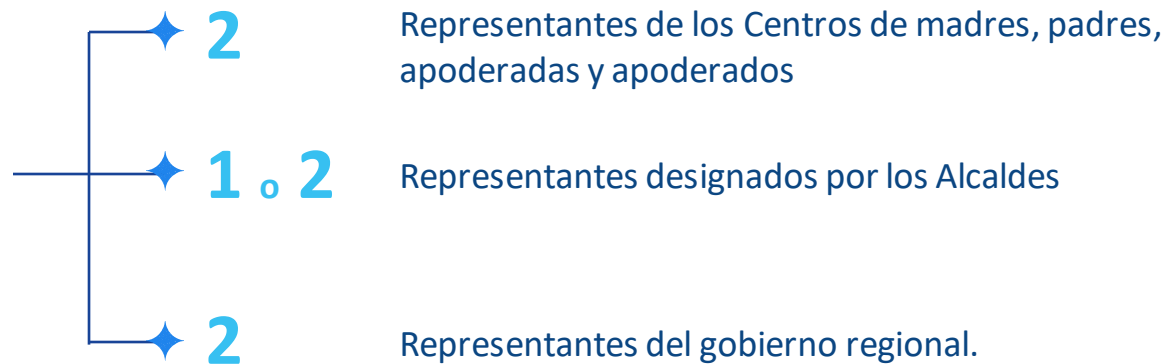

* Representantes de las y los alcaldes y de la intendencia deben ser personas con reconocida trayectoria, ya sean profesionales de la educación u profesionales expertas o expertos en educación o con experiencia en gestión.





✕ Integrantes del Comité Directivo Local

| Nombre | Estamento al que representa |
|--|--|
| Carlos Pizarro Cabrera | Representante de los alcaldes Presidente/a Comité Directivo Local |
| Hernán Mejías Pinto | Representante de los alcaldes |
| Patricia Miranda Albarrán | Representante de los centros de padres y apoderados |
| Michelle Guevara Nuñez | Representante de los centros de padres y apoderados |
| Franco Bulnes Huentén | Representante del Gobierno Regional Metropolitano de Santiago |
| Segundo integrante del Gobierno Regional | Vacante |





✕ Consejo Local

✕ Este consejo está integrado por:

- ✦ **2** Representantes de los centros **de estudiantes**
- ✦ **2** Representantes de los centros de, **madres, padres, apoderadas y apoderados**
- ✦ **2** Representantes de las y los **profesionales de la educación**
- ✦ **2** Representantes de las y los **asistentes de la educación**
- ✦ **1** Representante de las **universidades con sede principal en la región, acreditadas por cuatro años o más**
- ✦ **1** Representante de los **centros de formación técnico o institutos profesionales acreditados** y que no persigan fines de lucro, con sede principal en la región
- ✦ **1** Representantes de **los equipos directivos o técnico-pedagógico de los establecimientos**, elegidos por sus pares

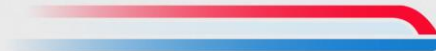



SERVICIO LOCAL DE EDUCACIÓN PÚBLICA

**SANTA
CORINA**
Cerrillos | Estación Central | Maipú



✦ Acciones de la Dirección de Educación Pública



Etapas Implementación SLEP Santa Corina

Planificación 2021

- DFL SLEP que entran en funcionamiento en año t-1
- Carta Gantt
- Ruta Crítica
- Presupuesto P03 para año anticipación de los SLEP
- Sistema de seguimiento
- Definir Planes de Transición y Convenios de Ejecución

Anticipación 2022

- Difusión del Proceso en el Territorio
- **Instalación Comité Directivo Local**
- **Constitución Comisiones Técnicas**
- Suscripción de Planes de Transición y Convenios de Ejecución
- Presupuesto P03 para año funcionamiento de los SLEP
- Presupuesto P01 de los SLEP que entran en funcionamiento en año t-1
- **Emisión del Decreto Alcaldicio**
- Concurso DE y 2do Nivel Jerárquico de los SLEP
- Rex de Traspaso
- Control de Gestión y Riesgos de la Implementación

Funcionamiento 2023-2024

- **Nombramiento de los SLEP**
- Nombramiento de los 2dos Niveles Jerárquicos y equipos de los SLEP
- **Habilitación Administrativa de los SLEP como Servicio Público**
- **Habilitación Oficina y Sistemas de los SLEP**
- Concurso Cerrado y Proceso de Selección
- Emisión 2do Decreto Alcaldicio
- Presupuesto P01 y P02 de los SLEP
- Plan Anual
- Informe Financiero
- REX de Traspaso actualizadas

Traspaso 2025

- Firmas de Convenios SEP, FAEP, JUNJI, etc.
- Cierres de Traspaso personas y bienes muebles e inmuebles
- Emisión Actas de Traspaso
- Regularización de bienes muebles e inmuebles
- Emisión Decretos personas por Mineduc y Carga Masiva en SIAPER
- Monitoreo y evaluación



◆ Nombramiento Director Ejecutivo





SERVICIO LOCAL DE EDUCACIÓN PÚBLICA

**SANTA
CORINA**
Cerrillos | Estación Central | Maipú



◆ Principales Acciones - Proceso de Instalación del Servicio Local Año 2023



| Acción/ Mes | Octubre | Noviembre | Diciembre | Enero | Febrero | Marzo |
|--|---------|-----------|-----------|-------|---------|-------|
| Primer encuentro con alcaldes y alcaldesa | ■ | | | | | |
| Reunión SEREMI Educación | ■ | | | | | |
| Encuentro DEPROV Poniente | ■ | | | | | |
| Reunión Sindicatos y Asociaciones Asistentes de la Educación | ■ | | | | | |
| Poblamiento Funcionarias y Funcionarios SLEP nivel central | ■ | ■ | ■ | ■ | ■ | ■ |
| Presentación Concejos Municipales | ■ | ■ | ■ | | | |
| Reunión Superintendencia de Educación | | ■ | | | | |
| Reunión Agencia de la Calidad | | ■ | | | | |
| Reunión Directora JUNJI Metropolitana | | ■ | | | | |
| Reunión Directora Nacional JUNAEB | | ■ | | | | |
| Presentación Comisión de Educación Consejo Regional Metropolitano | | ■ | | | | |
| Visitas a establecimientos educacionales | ■ | ■ | ■ | ■ | | ■ |
| Reuniones equipos DEM - DAEM - CODEDUC | | ■ | ■ | ■ | ■ | ■ |
| Licitación sistema de remuneraciones | | | ■ | ■ | ■ | ■ |
| Levantamiento caracterización pedagógica del territorio | | | ■ | ■ | ■ | ■ |
| Reunión Directivas Comunales Colegio de Profesoras y Profesores | | | | ■ | | |
| Reunión Contralor Regional Metropolitano | | | | | ■ | |
| 1er encuentro con las 91 directoras y directores de establecimientos educacionales | | | | | | ■ |



SERVICIO LOCAL DE EDUCACIÓN PÚBLICA



✦ Organigrama



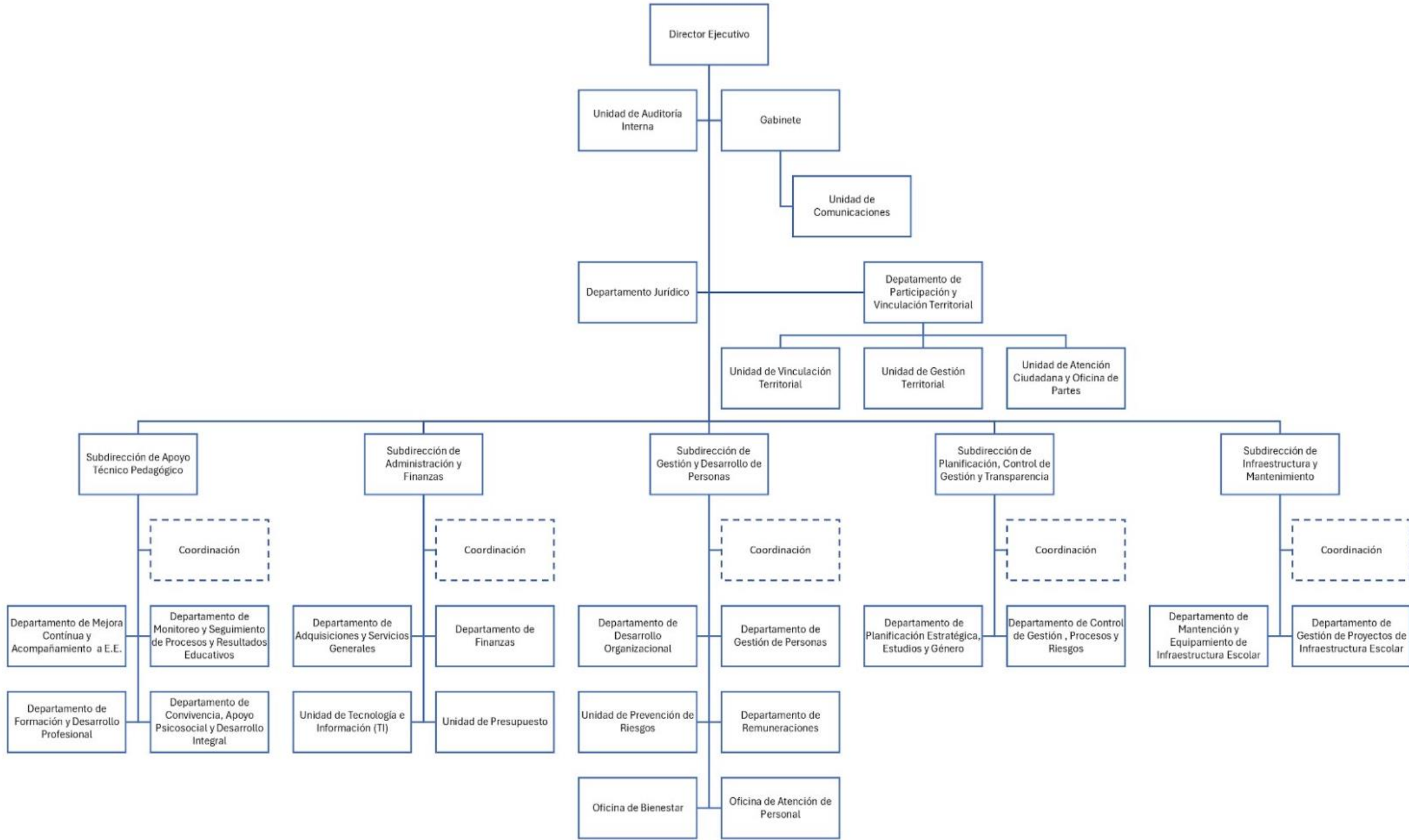



SERVICIO LOCAL DE EDUCACIÓN PÚBLICA

**SANTA
CORINA**
Cerrillos | Estación Central | Maipú



✦ ¿Y cómo vamos con las visitas a terreno?





Salas Cuna y Jardines
Infantiles

Cerrillos

Estación Central

Maipú

7/7

9/9

26/26

100%

Escuelas y Liceos

Cerrillos

Estación Central

Maipú

9/9

15/15

18/25

84%



SERVICIO LOCAL DE EDUCACIÓN PÚBLICA

**SANTA
CORINA**
Cerrillos | Estación Central | Maipú



✦ **¿Qué objetivos nos hemos trazado en esta etapa de instalación?**



Vinculación con el territorio

Monitorear la calidad de la información recibida

Asegurar un sistema único de remuneraciones

Facilitar procesos de compras

Levantar el actual estado de infraestructura y mantenimiento

Avanzar en las bases del Modelo Educativo Territorial (MET)

Resguardar el transporte escolar





Desafíos Institucionales

Desafíos 2024

- ▶ **Desafío 1:** Nombramiento de los cargos seleccionados por concurso cerrado
- ▶ **Desafío 2:** Completar la dotación del SLEP de acuerdo a la ley de presupuesto vigente el 2024
- ▶ **Desafío 3:** Firma de convenios de colaboración con los municipios.





Desafíos Institucionales

Desafíos 2024

- ▶ **Desafío 4:** Aperturar las cuentas corrientes programa 02
- ▶ **Desafío 5:** Habilitación de las oficinas definitivas del SLEP
- ▶ **Desafío 6:** Lograr el pago de remuneraciones para los funcionarios contratados en el año 2024 y hacer simulaciones del pago de remuneraciones para los docentes y asistentes de la educación que serán traspasados.





Desafíos Institucionales

Desafíos 2024

- ▶ **Desafío 7:** Preparar las acciones necesarias para contar con transporte escolar el año 2025
- ▶ **Desafío 8:** Preparar las acciones necesarias para contar con los insumos mínimos necesarios para el inicio del año escolar 2025.



- Servicio Local de Educación Pública Santa Corina





¡Muchas gracias!

www.slepsantacorina.gob.cl

